

PAPÁ ESTÁ AQUÍ...



cuando me abraza.

La Unidad Politécnica de Gestión con Perspectiva de Género del Instituto Politécnico Nacional presenta la exposición "Papá está aquí" que promueve la importancia de ejercer una paternidad afectiva, participativa y corresponsable con la pareja en la crianza y el cuidado de las hijas e hijos.

Esta propuesta pretende fomentar espacios de reflexión y diálogo que vinculen la experiencia de los padres con acciones de sensibilización encaminadas a la construcción de relaciones familiares igualitarias.

1

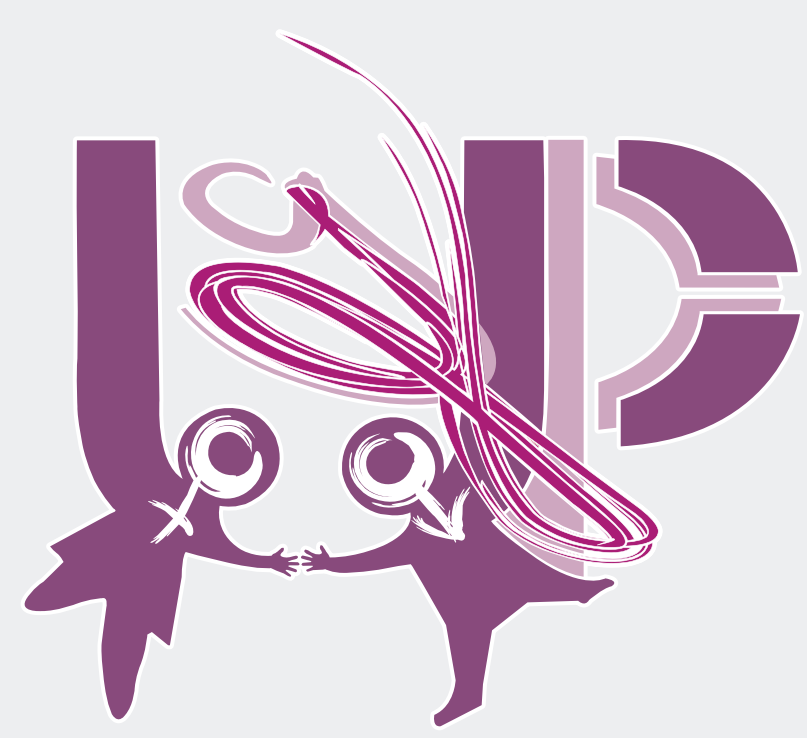

Unidad Politécnica de Gestión
con Perspectiva de Género



ipn.mx/genero/



EDUCACIÓN
SECRETARÍA DE EDUCACIÓN PÚBLICA



Instituto Politécnico Nacional
"La Técnica al Servicio de la Patria"

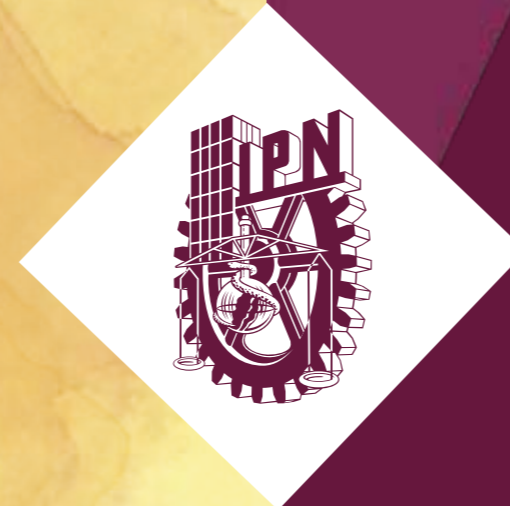
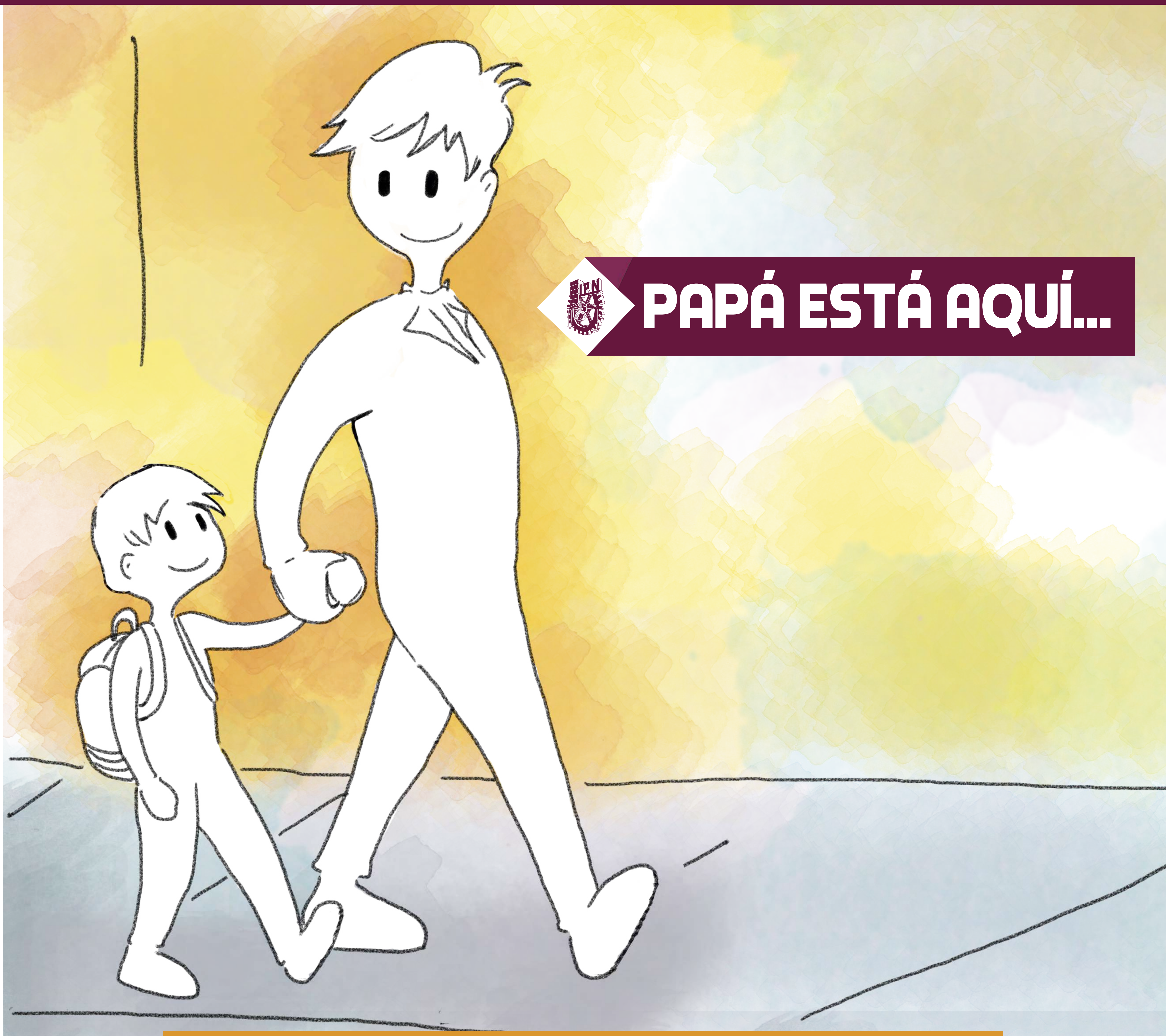

PAPÁ ESTÁ AQUÍ...

cuando me lleva a la escuela.

PATERNIDADES

Disfruta estar conmigo, me transmite ternura y enseñanzas.

ipn.mx/genero/

2

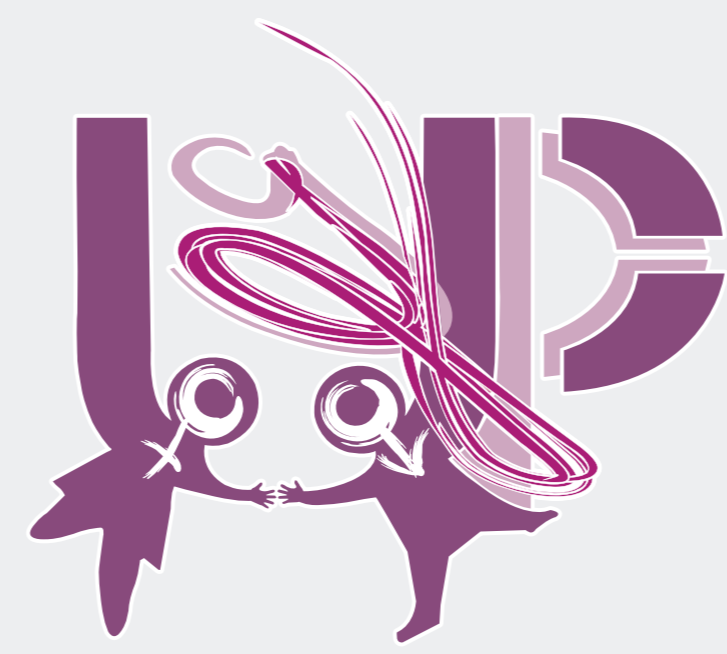

Unidad Politécnica de Gestión con Perspectiva de Género

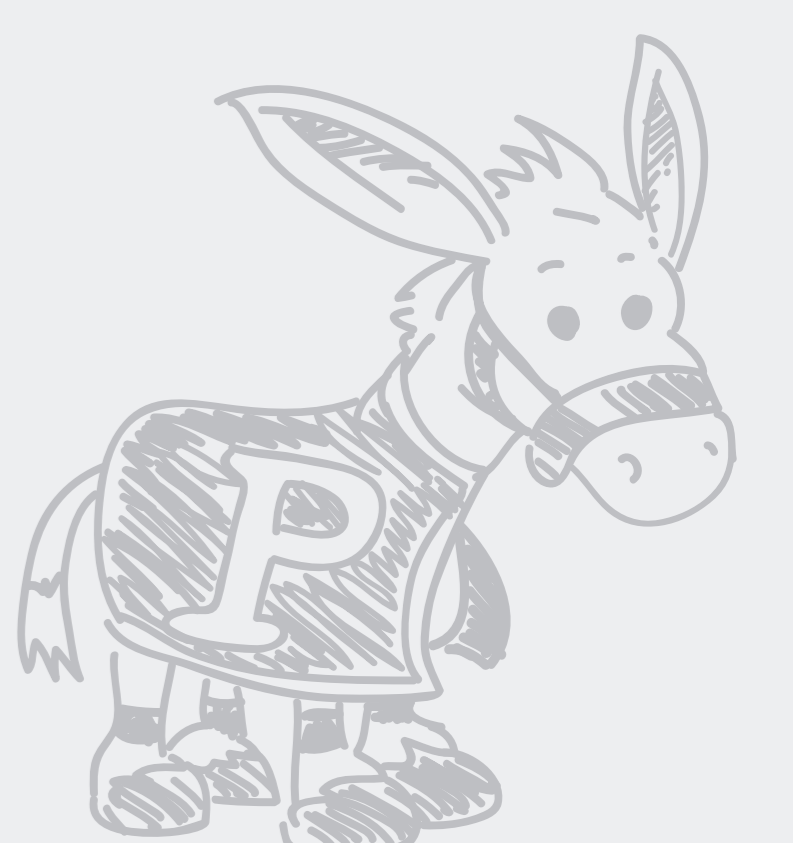

EDUCACIÓN
SECRETARÍA DE EDUCACIÓN PÚBLICA



Instituto Politécnico Nacional
"La Técnica al Servicio de la Patria"

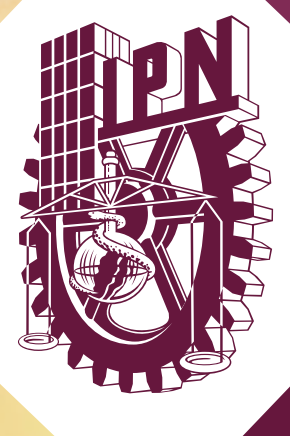

PAPÁ ESTÁ AQUÍ...



cuando hacemos las compras de la casa.

PATERNIDADES

Colabora en los quehaceres domésticos y en mi cuidado diario, sin atribuirlo a las mujeres de mi familia.

ipn.mx/genero/

3

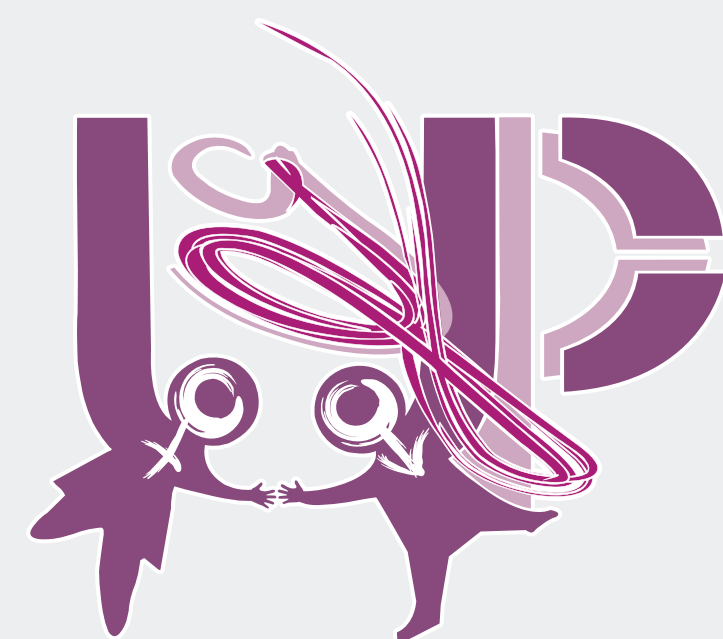

Unidad Politécnica de Gestión con Perspectiva de Género

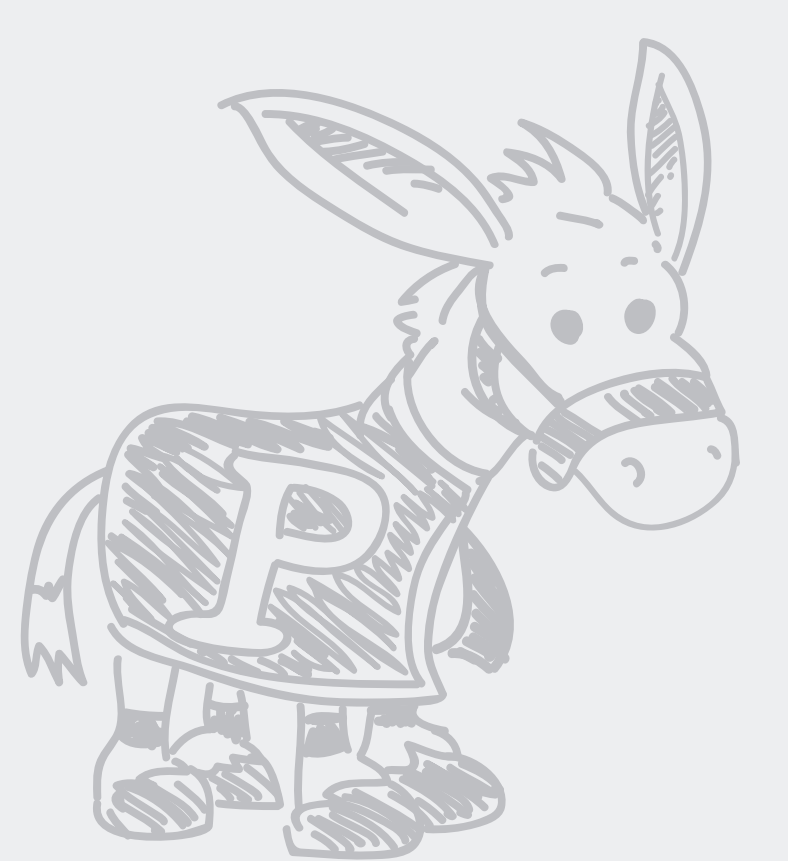

EDUCACIÓN
SECRETARÍA DE EDUCACIÓN PÚBLICA



Instituto Politécnico Nacional
"La Técnica al Servicio de la Patria"



PAPÁ ESTÁ AQUÍ...



cuando revisa
mis tareas.

PATERNIDADES

Nuestra relación se basa en el amor, la confianza, el respeto y la sinceridad.

ipn.mx/genero/

4

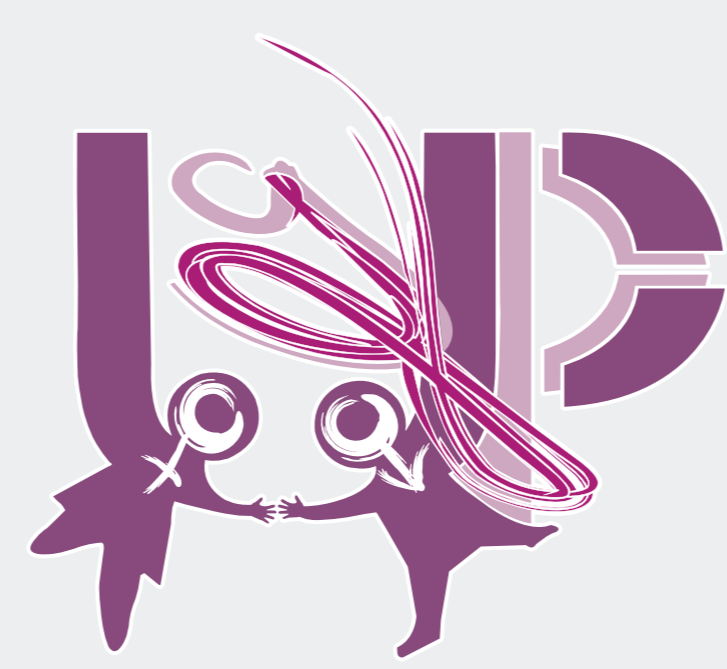

Unidad Politécnica de Gestión
con Perspectiva de Género

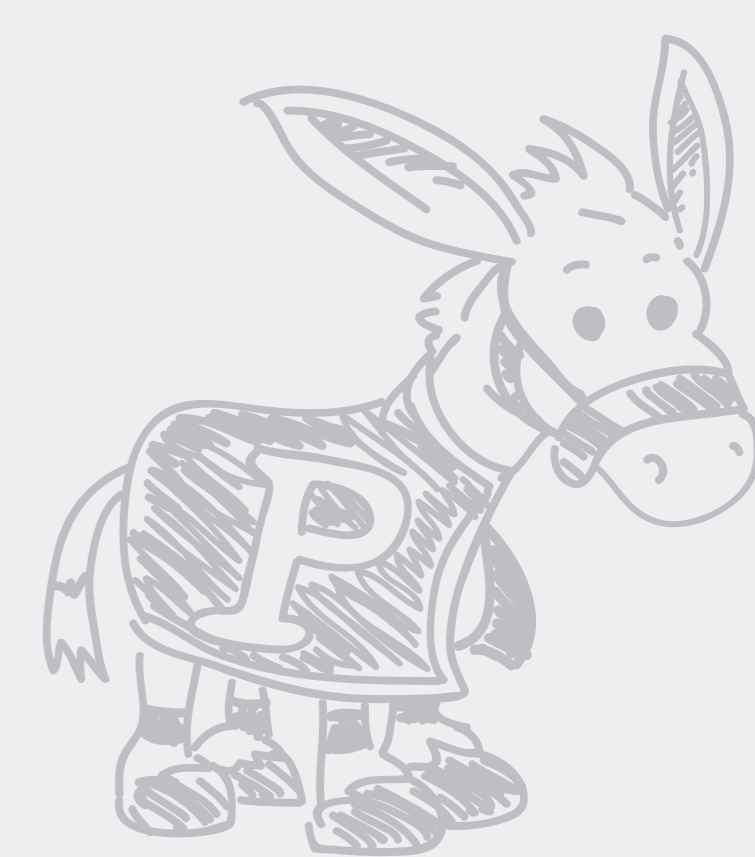

EDUCACIÓN
SECRETARÍA DE EDUCACIÓN PÚBLICA



Instituto Politécnico Nacional
"La Técnica al Servicio de la Patria"



PAPÁ ESTÁ AQUÍ...



cuando me baña
al volver a casa.

PATERNIDADES

Se involucra en mi desarrollo emocional y bienestar.

ipn.mx/genero/

5

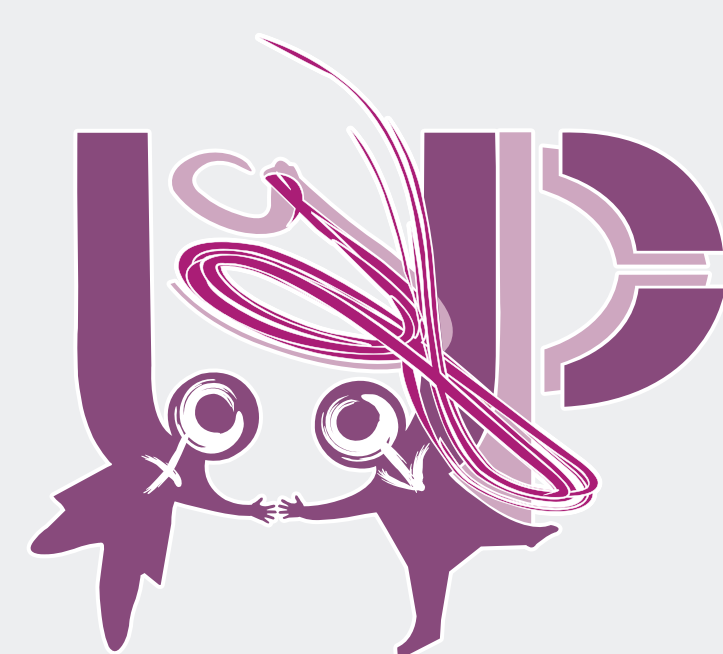

Unidad Politécnica de Gestión
con Perspectiva de Género

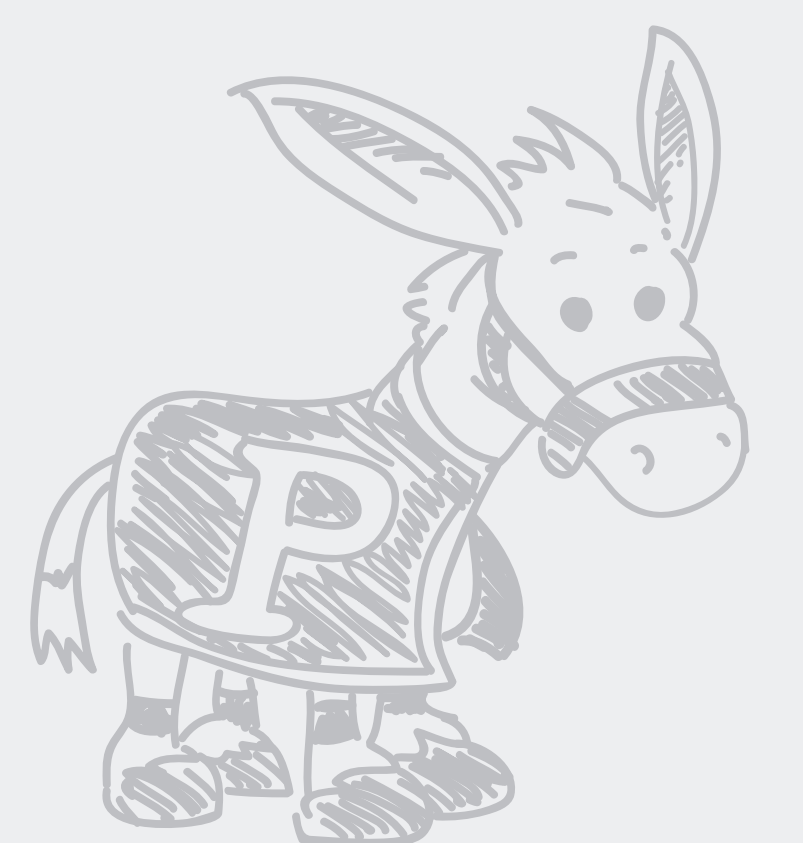

EDUCACIÓN
SECRETARÍA DE EDUCACIÓN PÚBLICA

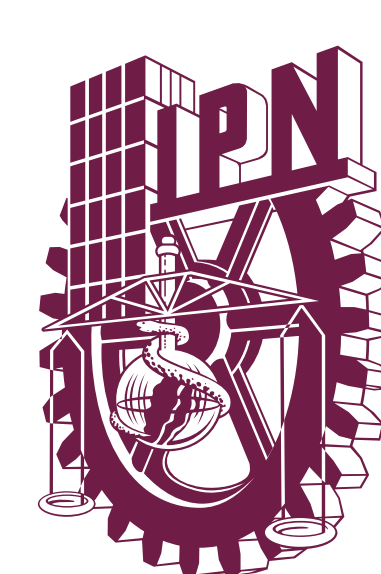

Instituto Politécnico Nacional
"La Técnica al Servicio de la Patria"

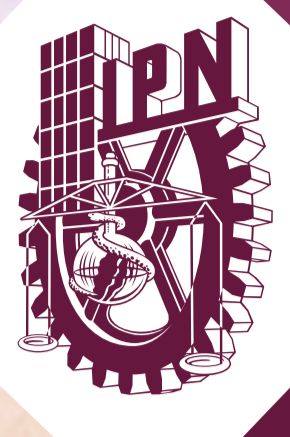

PAPÁ ESTÁ AQUÍ...



cuando me ayuda a cepillarme el cabello.

PATERNIDADES

Escucha mis necesidades emocionales y establecemos reglas familiares claras y sencillas.

ipn.mx/genero/

6



Unidad Politécnica de Gestión
con Perspectiva de Género

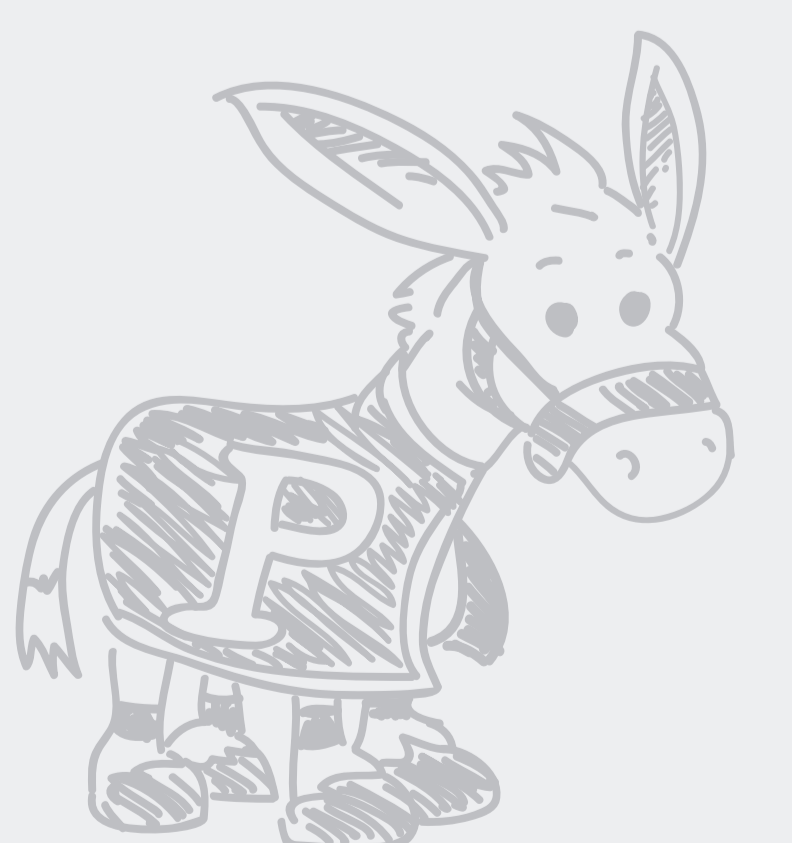

EDUCACIÓN
SECRETARÍA DE EDUCACIÓN PÚBLICA



Instituto Politécnico Nacional
"La Técnica al Servicio de la Patria"

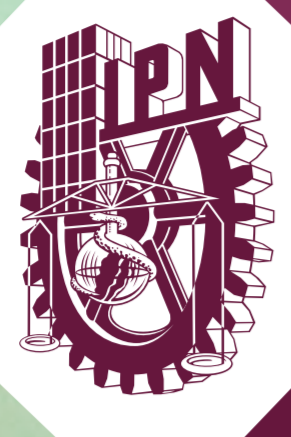

PAPÁ ESTÁ AQUÍ...

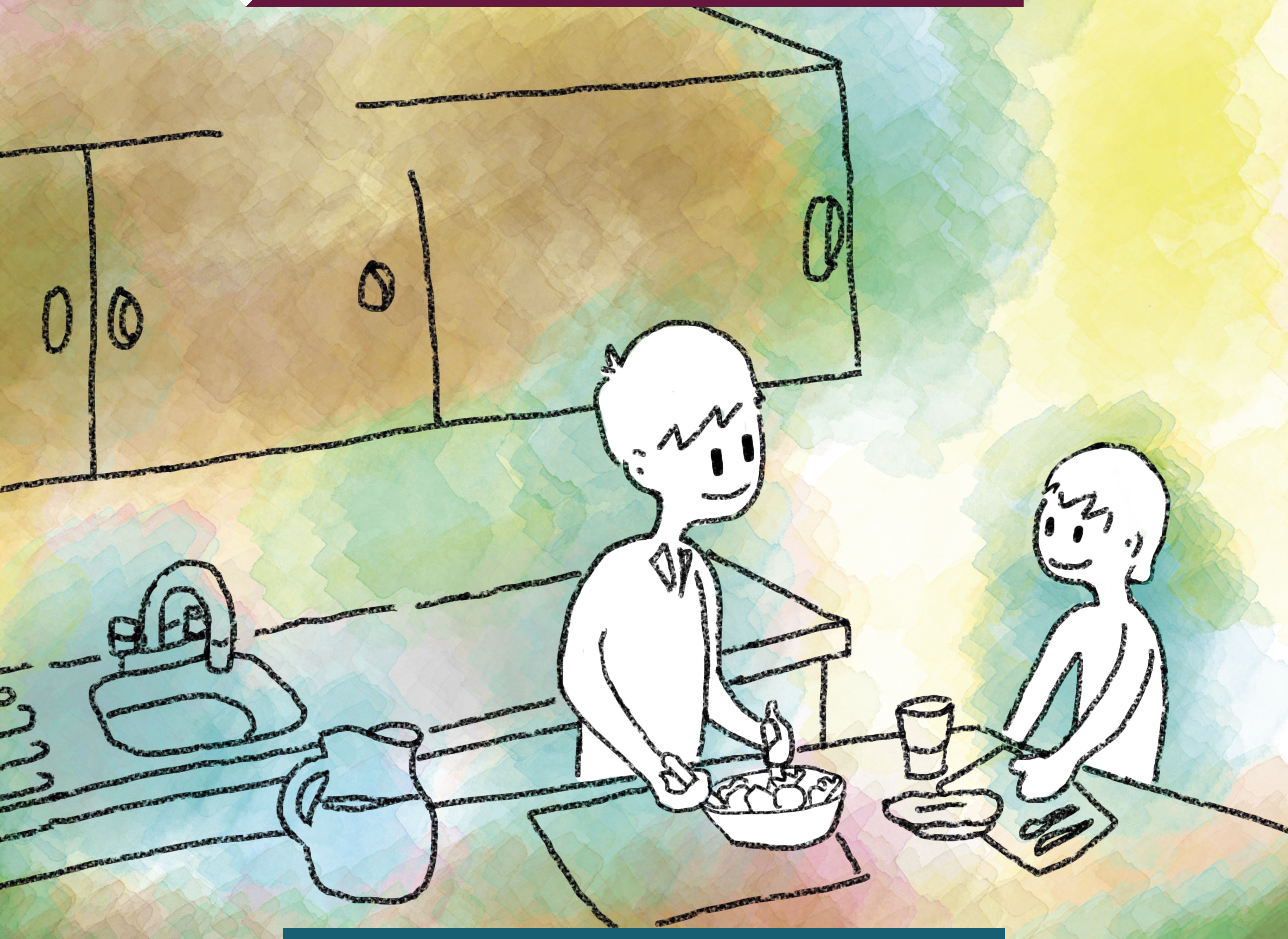

cuando cocina mi
platillo favorito.

PATERNIDADES

Cuida su salud, alimentación y descanso, porque sabe que si él está bien ¡Yo también!

7

ipn.mx/genero/



Unidad Politécnica de Gestión
con Perspectiva de Género

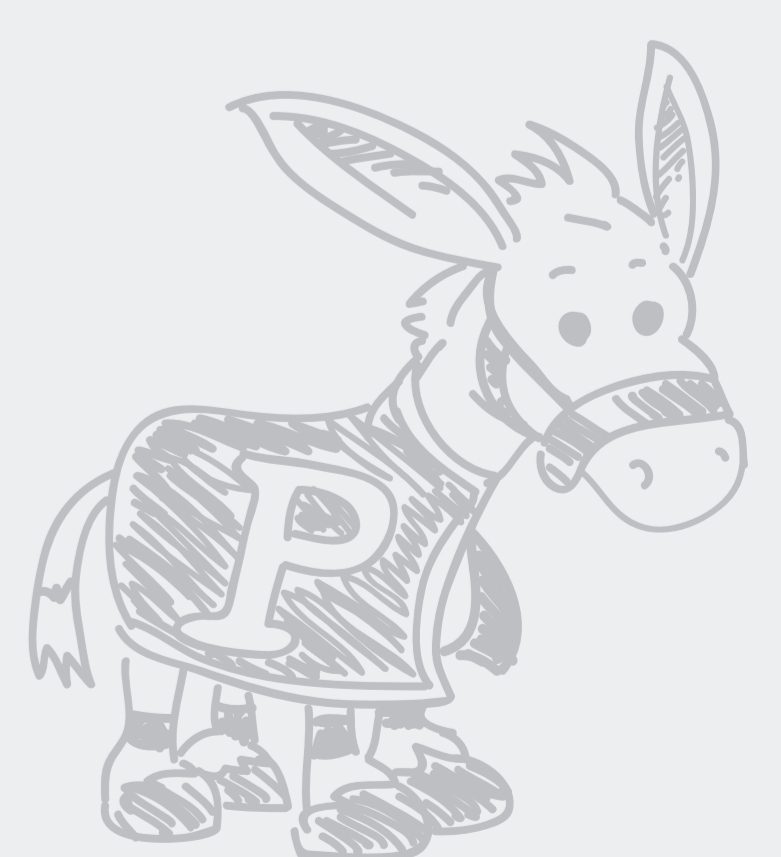

EDUCACIÓN
SECRETARÍA DE EDUCACIÓN PÚBLICA



Instituto Politécnico Nacional
"La Técnica al Servicio de la Patria"

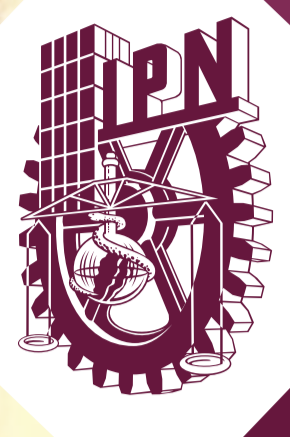

PAPÁ ESTÁ AQUÍ...



cuando me lleva a recibir las vacunas.

PATERNIDADES

Cuando no sabe qué hacer, platica con otros papás, pregunta y consulta con especialistas.

ipn.mx/genero/

8

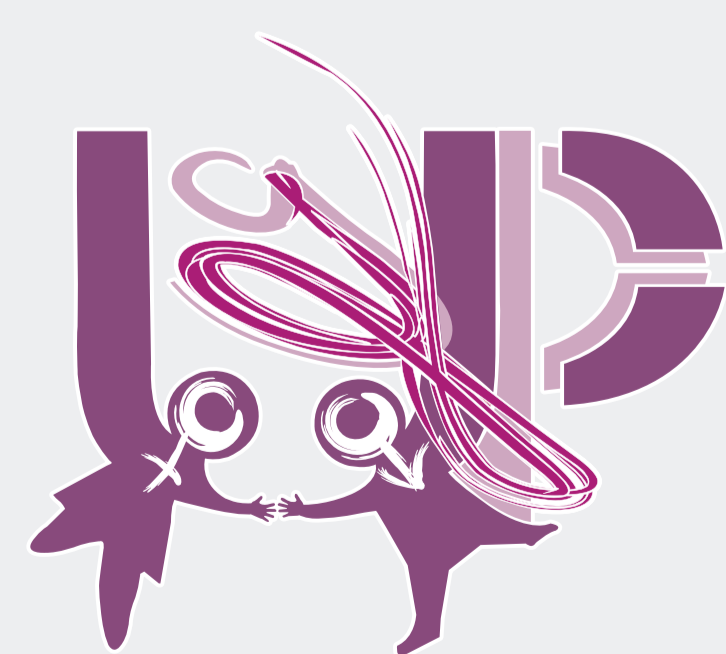

Unidad Politécnica de Gestión
con Perspectiva de Género

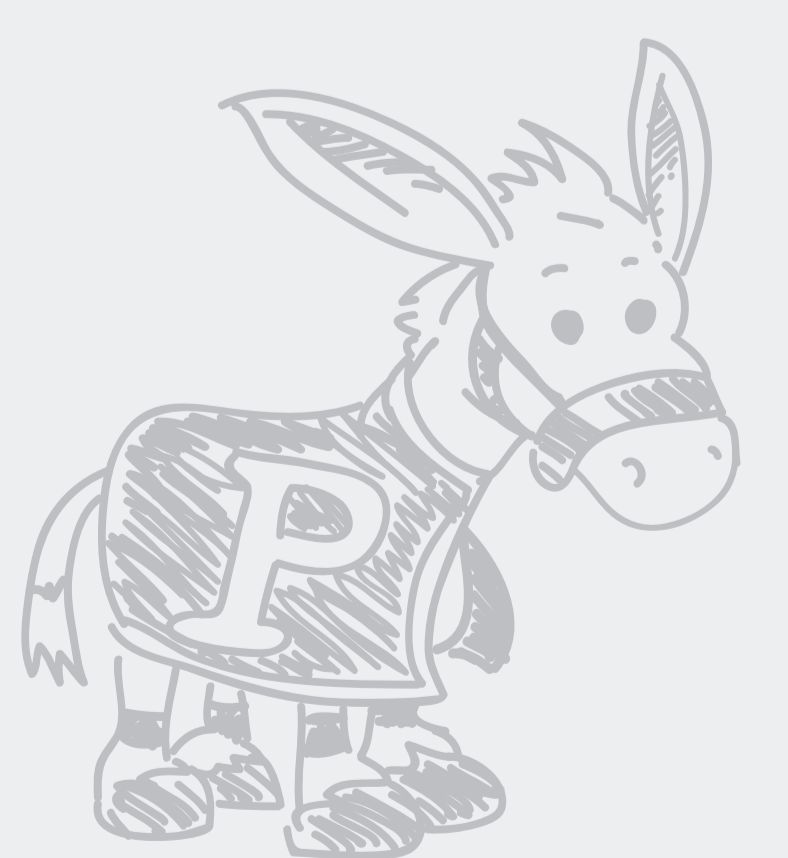

EDUCACIÓN
SECRETARÍA DE EDUCACIÓN PÚBLICA



Instituto Politécnico Nacional
"La Técnica al Servicio de la Patria"



PAPÁ ESTÁ AQUÍ...



cuando elaboramos el disfraz del festival.

PATERNIDADES

Proponemos actividades cotidianas para fortalecer nuestro vínculo y solucionar conflictos sin violencia.

ipn.mx/genero/

9



Unidad Politécnica de Gestión
con Perspectiva de Género

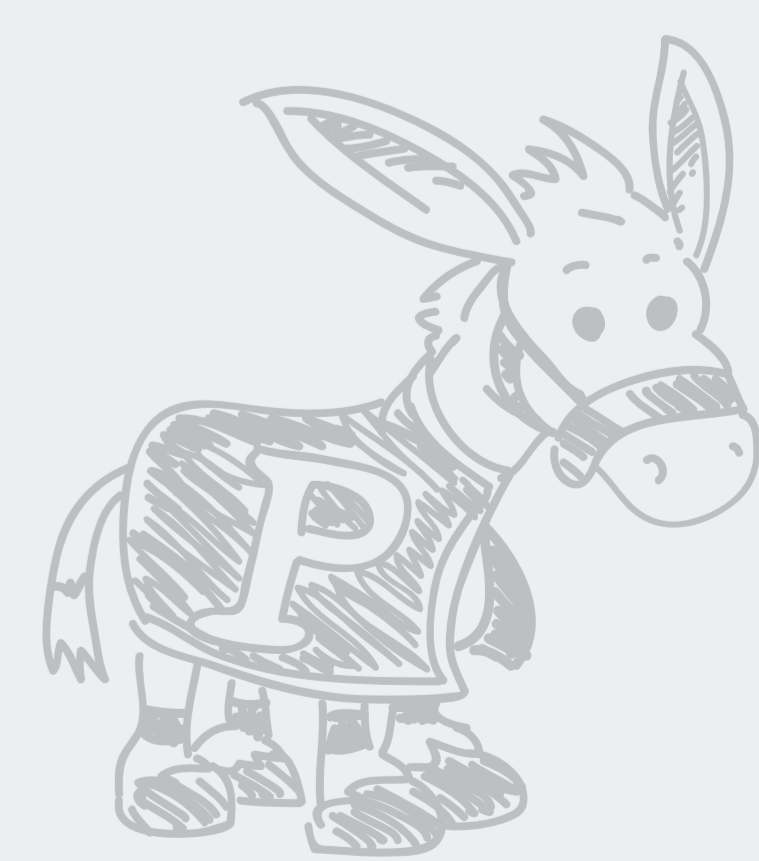

EDUCACIÓN
SECRETARÍA DE EDUCACIÓN PÚBLICA



Instituto Politécnico Nacional
"La Técnica al Servicio de la Patria"

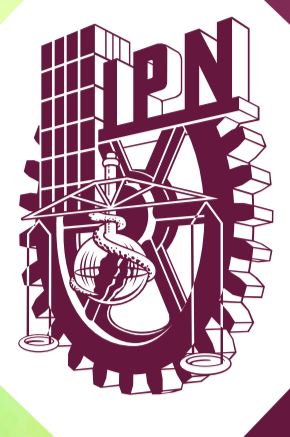

PAPÁ ESTÁ AQUÍ...

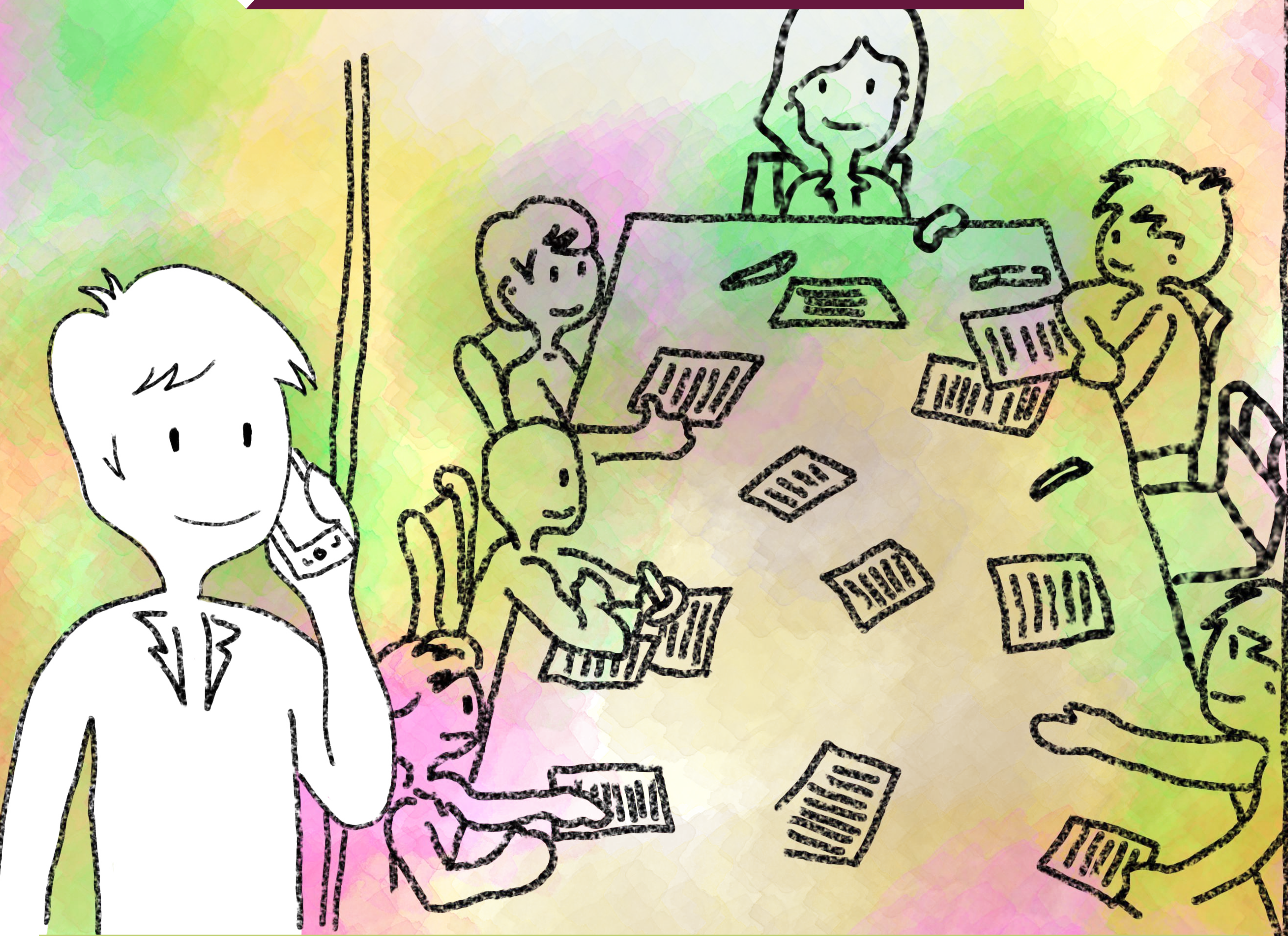

cuando desde el trabajo se comunica para saber cómo estoy.

PATERNIDADES

Aprovecha momentos para acompañarme aunque no esté conmigo, con la práctica él ha aprendido a ser un gran papá.

ipn.mx/genero/

10

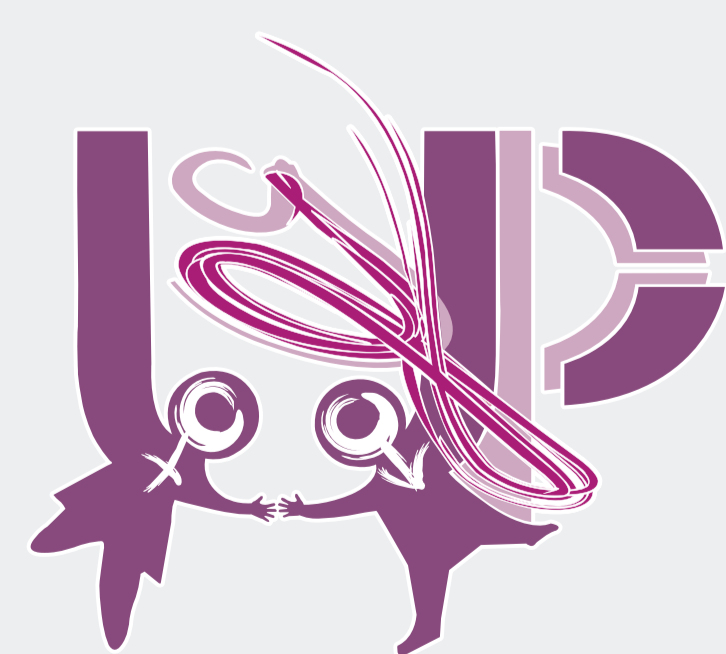

Unidad Politécnica de Gestión
con Perspectiva de Género

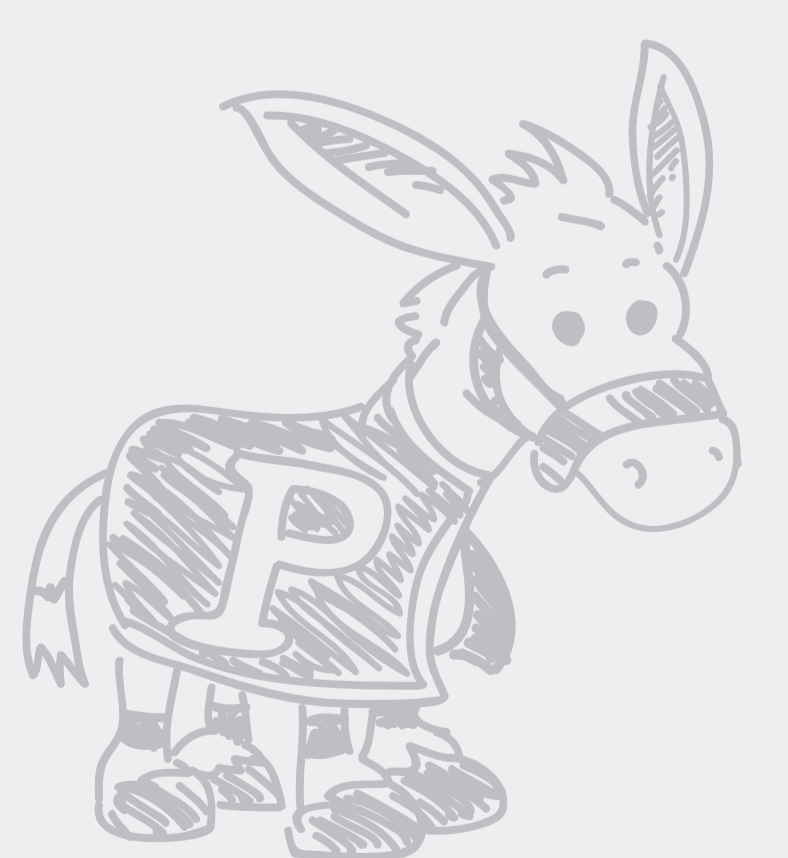

EDUCACIÓN
SECRETARÍA DE EDUCACIÓN PÚBLICA



Instituto Politécnico Nacional
"La Técnica al Servicio de la Patria"



El IPN otorga a sus trabajadores de base 15 días laborales y consecutivos al nacimiento o adopción de las y los hijos.

Requisitos:

- 
- Ser trabajador de base.
 - Copia del Formato de solicitud de la prestación.
 - Copia del Certificado y Acta de nacimiento o documento que avale la adopción.
 - Copia del Acta de matrimonio o constancia de dependencia económica expedida en términos de la ley del ISSSTE.
 - Constancia del Taller Paternidades.

(Entregar esta documentación al área de capital humano de tu centro de trabajo)

Taller Paternidades



Es recomendable participar en el Taller previo al nacimiento o adopción de las y los hijos, mismo que es impartido por la Unidad Politécnica de Gestión con Perspectiva de Género (UPGPG).



Su objetivo consiste en promover el ejercicio de una paternidad corresponsable, participativa, afectiva e igualitaria.

Inscripciones al Taller en ipn.mx/genero/

Informes al 57296000 Ext. 54364